FRONTE OVEST

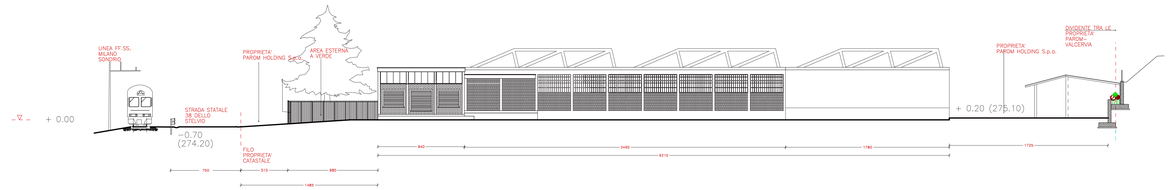

FRONTE EST

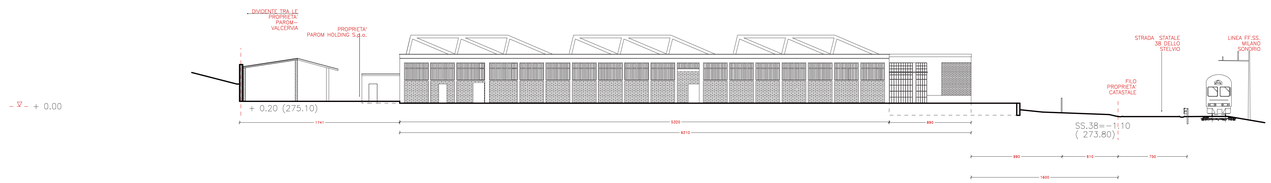

FRONTE SUD

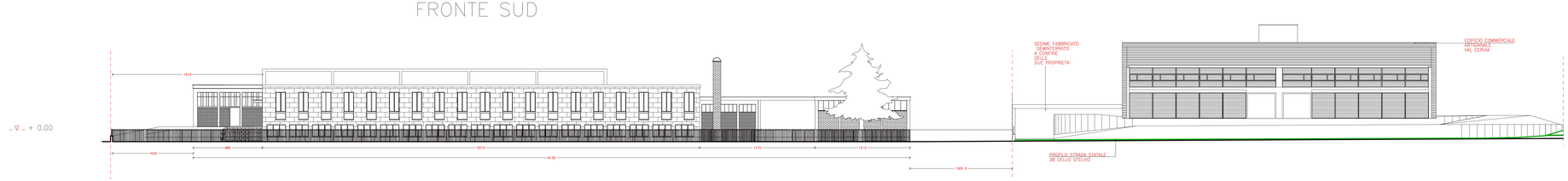

SEZIONE LONGITUDINALE S1–S1 UFFICI–LAVORAZIONE

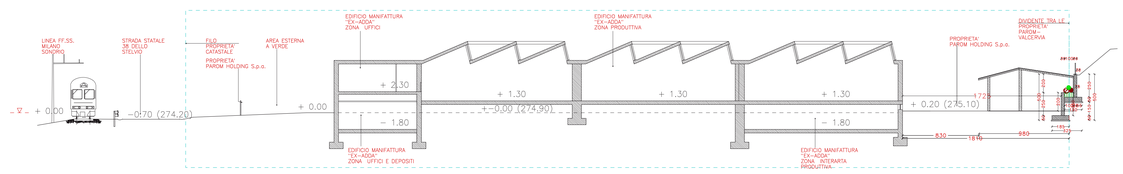

SEZIONE TRASVERSALE S2–S2 UFFICI–LAVORAZIONE

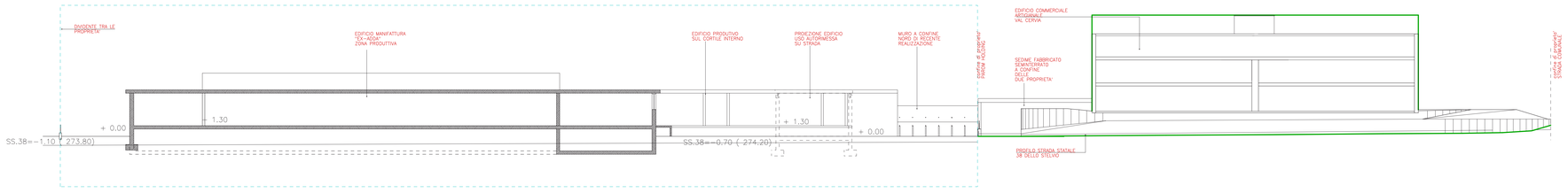

PIANO INTEGRATO DI INTERVENTO E RECUPERO FUNZIONALE "EX AREA PRODUTTIVA COTONIFICIO ADDA"

Parom Holding S.p.a.

COMUNE DI BERBENNO VALT.NA
PROVINCIA DI SONDRIO

PIANO INTEGRATO DI INTERVENTO E RECUPERO FUNZIONALE DELL'AREA INDUSTRIALE DISMESSA EX CONFENZIONI ADDA ,IDENTIFICATA AL CATASTO FOGLIO 42 MAPPALI 334-335 (FABBRICATI) E MAPPALI 366-368-370-372 (AREE URBANE)

DOTT. ARCHITETTO
MASSIMO PALLADINI
VIA GORIZIA, 8 -SONDRIO-
TEL./FAX 0342-514833

Albo Architetti Pianificatori
Paesaggisti Conservatori
della Provincia di Sondrio n.90
P.Iva 00571950142
C.F. PLLMSM81E11F205Z

info@architettopalladini.it
www.architettopalladini.it

OGGETTO TAVOLA	FRONTE OVEST-SUD EST SEZIONI S1-S1 S2-S2 STATO DI FATTO	DATA	NOVEMBRE 2017
		AGG.	
TAVOLA N.	4	SCALA	1:200 1:500
		PROT.	A/33/941

COMMITTENTE:

SOCIETA' PAROM HOLDING SPA
VIA BOCCACCIO, 29
20.100 MILANO -MI-
P. IVA 04971510153

N